

LISTINO PREZZI CODINI SPORTIVI SPECIFICI

|  <p>Alfa 147 e 156 tutti i modelli</p> |  |  | <table border="0"> <thead> <tr> <th>codice</th> <th>taglio marmitta originale</th> <th>prezzo</th> </tr> </thead> <tbody> <tr> <td>AR147</td> <td>NO</td> <td>60,00</td> </tr> </tbody> </table> | codice | taglio marmitta originale | prezzo | AR147 | NO | 60,00 |
|--|---|--|---|--------|---------------------------|--------|----------------|----|--------|
| codice | taglio marmitta originale | prezzo | | | | | | | |
| AR147 | NO | 60,00 | | | | | | | |
|  <p>Alfa 159 berlina e Sw 1.9 JTD</p> |  |  | <table border="0"> <thead> <tr> <th>codice</th> <th>taglio marmitta originale</th> <th>prezzo</th> </tr> </thead> <tbody> <tr> <td>AR159</td> <td>NO</td> <td>38,00</td> </tr> </tbody> </table> | codice | taglio marmitta originale | prezzo | AR159 | NO | 38,00 |
| codice | taglio marmitta originale | prezzo | | | | | | | |
| AR159 | NO | 38,00 | | | | | | | |
|  <p>Bmw X5 3.0 D</p> |  |  | <table border="0"> <thead> <tr> <th>codice</th> <th>taglio marmitta originale</th> <th>prezzo</th> </tr> </thead> <tbody> <tr> <td>BMW X5</td> <td>NO</td> <td>128,00</td> </tr> </tbody> </table> | codice | taglio marmitta originale | prezzo | BMW X5 | NO | 128,00 |
| codice | taglio marmitta originale | prezzo | | | | | | | |
| BMW X5 | NO | 128,00 | | | | | | | |
|  <p>Fiat grande Punto ecc. 1.9 e Sport</p> |  |  | <table border="0"> <thead> <tr> <th>codice</th> <th>taglio marmitta originale</th> <th>prezzo</th> </tr> </thead> <tbody> <tr> <td>FI GRP1</td> <td>SI</td> <td>69,00</td> </tr> </tbody> </table> | codice | taglio marmitta originale | prezzo | FI GRP1 | SI | 69,00 |
| codice | taglio marmitta originale | prezzo | | | | | | | |
| FI GRP1 | SI | 69,00 | | | | | | | |

I PREZZI SI INTENDONO IVA ESCLUSA

1

|  <p>Fiat grande Punto 1.9 e Sport</p> |  |  | <table border="1"> <thead> <tr> <th>codice</th> <th>taglio marmitta originale</th> <th>prezzo</th> </tr> </thead> <tbody> <tr> <td>FI GRP2</td> <td>SI</td> <td>83,00</td> </tr> </tbody> </table> | codice | taglio marmitta originale | prezzo | FI GRP2 | SI | 83,00 |
|---|---|--|---|--------|---------------------------|--------|--------------------|----|-------|
| codice | taglio marmitta originale | prezzo | | | | | | | |
| FI GRP2 | SI | 83,00 | | | | | | | |
|  <p>Mercedes ML 163 Diesel</p> |  |  | <table border="1"> <thead> <tr> <th>codice</th> <th>taglio marmitta originale</th> <th>prezzo</th> </tr> </thead> <tbody> <tr> <td>MERCEDES ML</td> <td>SI</td> <td>98,00</td> </tr> </tbody> </table> | codice | taglio marmitta originale | prezzo | MERCEDES ML | SI | 98,00 |
| codice | taglio marmitta originale | prezzo | | | | | | | |
| MERCEDES ML | SI | 98,00 | | | | | | | |
|  <p>Bmw Mini Cooper S</p> |  |  | <table border="1"> <thead> <tr> <th>codice</th> <th>taglio marmitta originale</th> <th>prezzo</th> </tr> </thead> <tbody> <tr> <td>BMW MINI</td> <td>NO</td> <td>77,00</td> </tr> </tbody> </table> | codice | taglio marmitta originale | prezzo | BMW MINI | NO | 77,00 |
| codice | taglio marmitta originale | prezzo | | | | | | | |
| BMW MINI | NO | 77,00 | | | | | | | |
|  <p>Smart Fortwo</p> |  |  | <table border="1"> <thead> <tr> <th>codice</th> <th>taglio marmitta originale</th> <th>prezzo</th> </tr> </thead> <tbody> <tr> <td>SM0442140</td> <td>NO</td> <td>50,00</td> </tr> </tbody> </table> | codice | taglio marmitta originale | prezzo | SM0442140 | NO | 50,00 |
| codice | taglio marmitta originale | prezzo | | | | | | | |
| SM0442140 | NO | 50,00 | | | | | | | |

I PRESSI SI INTENDONO IVA ESCLUSA



| codice | taglio marmitta originale | prezzo |
|------------------|---------------------------|--------------|
| SM1342140 | NO | 50,00 |

Smart Fortwo



| codice | taglio marmitta originale | prezzo |
|-------------------|---------------------------|--------------|
| FORD S-MAX | NO | 45,00 |

Ford S-Max



| codice | taglio marmitta originale | prezzo |
|-----------------------|---------------------------|---------------|
| VW GOLF 2.0TDI | NO | 118,00 |

VW Golf 5 2.0 TDI



| codice | taglio marmitta originale | prezzo |
|---------------------|---------------------------|---------------|
| VW TUAREG R5 | NO | 182,00 |

VW Tuareg R5 e V6 esc. V10

I PRESSI SI INTENDONO IVA ESCLUSA



FI 500

CODINO NUOVA FIAT 500

€ 65,00 + IVA

CODINI UNIVERSALI



MGF 9050PS (USCITA 90mm – ATTACCO 47 mm)

MGF 9055PS (USCITA 90mm – ATTACCO 52mm)

MGF 9060PS (USCITA 90mm – ATTACCO 57mm)

€ 36,00 + IVA



MGF 7650 (USCITA 76mm – ATTACCO 47 mm)

MGF 7655 (USCITA 76mm – ATTACCO 52mm)

€ 31,00 + IVA



MGF 1008050 (USCITA 100X80 – ATTACCO 47mm)

MGF 1008055 (USCITA 100X80 – ATTACCO 52mm)

€ 35,00 + IVA

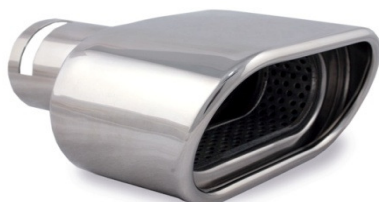

MGF 1407050 (USCITA 140X70 – ATTACCO 47mm)

MGF 1407055 (USCITA 140X70 – ATTACCO 52mm)

€ 40,00 + IVA



MGF 1407050D (USCITA 140X70 – ATTACCO 47mm)

MGF 1407055D (USCITA 140X70 – ATTACCO 52mm)

€ 40,00 + IVA

I PRESSI SI INTENDONO IVA ESCLUSA

4